

# COVID-19 PROTOCOLO ATENCIÓN DENTAL

Autor: Nuria Campo Barrau

Fecha: 31 marzo 2020 (versión 2)

## PREPARAR LA CONSULTA PARA ATENDER URGENCIAS

### Cierre consulta dental hasta nuevo aviso

Mensaje automatizado

Mensaje contestador

Cartel aviso puerta entrada

Alerta sistema cita online

Alerta webs, RRSS

Teléfono y mail triaje urgencias

Comunicados institucionales  
medios comunicación

### Box aislamiento

Ubicar lejos de la sala de espera y los demás boxes

Mobiliario y equipamiento mínimos

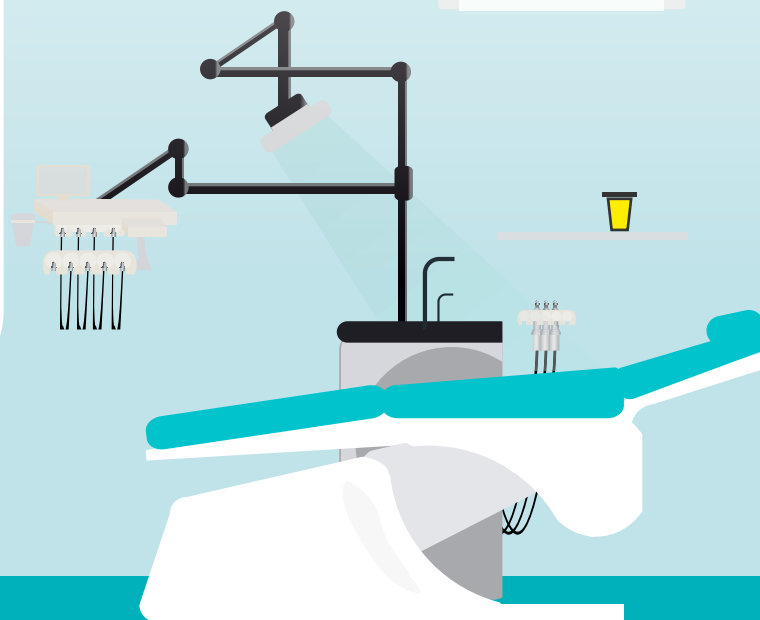

1. Aire acondicionado apagado.
2. Sistema de presión negativa o ventana para ventilar y sobre todo no usar en 3 horas.
3. Visitar con la puerta cerrada.
4. Depositar todos los residuos en la bolsa o contenedor amarillo.
5. Llevar puesto el EPIR para limpiar el box.

### Equipo de protección individual reforzado (EPIR) en la clínica dental

En caso de que el contacto con el paciente sea inevitable, para limpiar el box de aislamiento, se debe usar EPI reforzado.

#### Protección respiratoria:

Mascarilla FFP2 para todas las tareas. Mascarilla FFP3 para tareas que puedan generar aerosoles. (Uso rotatorio)

#### Gafas

Las gafas son el único equipo que se reutiliza, se **deben limpiar y esterilizar** tras cada uso.

#### Mono impermeable

Debe cubrir la cabeza.

#### Usar doble guante

El guante externo preferiblemente de caña larga. Asegurarse de cubrir el puño y parte de la manga de la bata.

#### Calzas

Impermeables.

Tener en cuenta que puede haber desabastecimiento de equipos.

Lo más importante es quitarse bien el equipo para evitar el contagio.



### Equipos de protección individual (EPI)

El EPI básico es insuficiente para prevenir el contagio y diseminación de la COVID-19. Se recomienda el uso de EPI intermedio para el personal de recepción y el EPI reforzado para el personal auxiliar y odontólogo para atender pacientes urgentes.

#### BÁSICO (EPIB)



#### INTERMEDIO (EPII)



#### REFORZADO (EPIR)



# COVID-19

## PROTOCOLO ATENCIÓN DENTAL

Autor: Nuria Campo Barrau

Fecha: 31 marzo 2020 (versión 2)

TRIAJE



URGENCIA DENTAL

¿QUÉ LE PASA?

Excel triaje



**URGENTE**

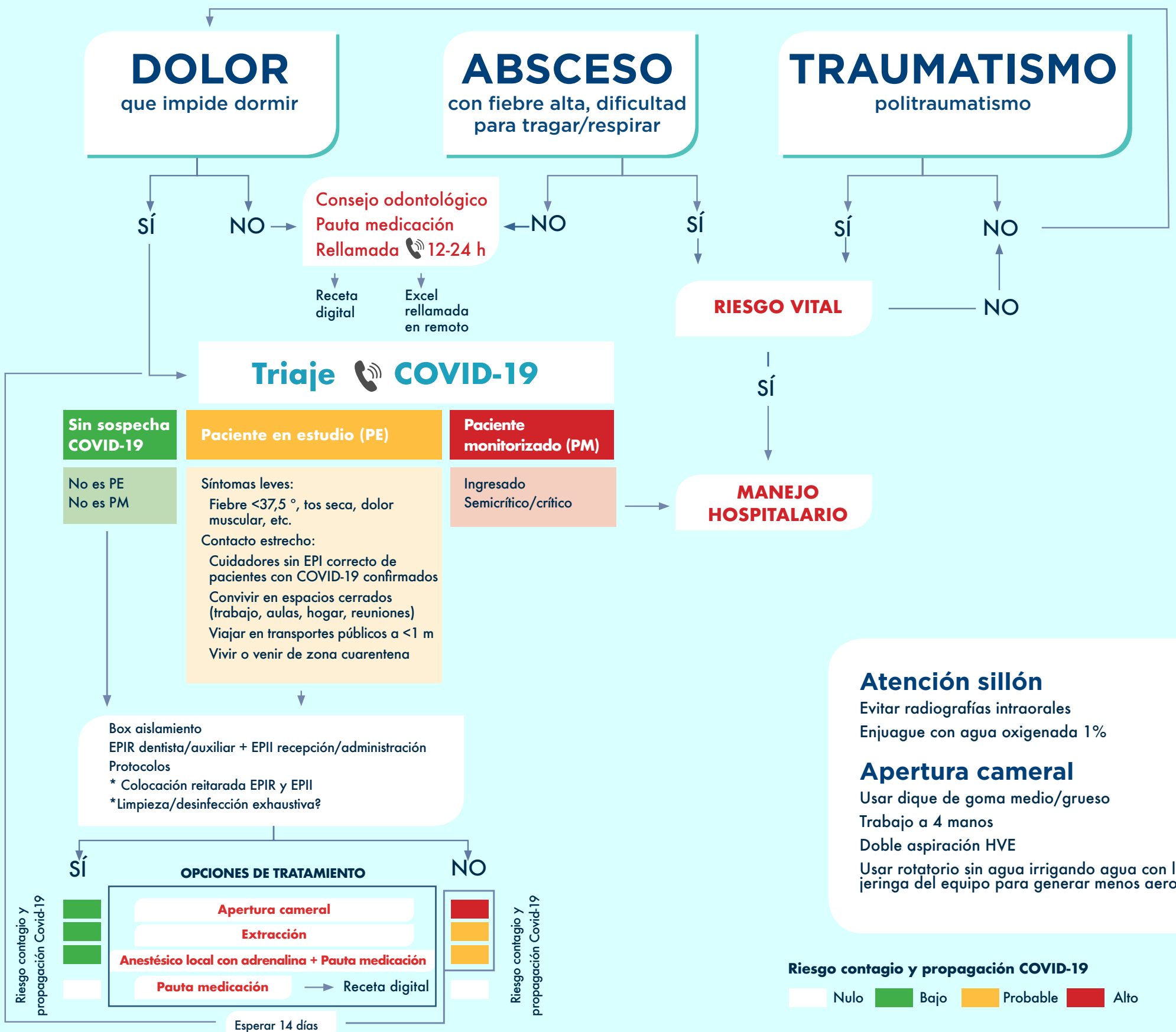

### Atención sillón

Evitar radiografías intraorales  
Enjuague con agua oxigenada 1%

### Apertura cameral

Usar dique de goma medio/grueso  
Trabajo a 4 manos  
Doble aspiración HVE  
Usar rotatorio sin agua irrigando agua con la jeringa del equipo para generar menos aerosol



## TRATAMIENTOS Y URGENCIAS APLAZABLES

PROBLEMA

### FUNCIONAL

Caries sin dolor  
Sangrado encías  
Aftas bucales  
Fractura dental sin dolor  
Diente/fragmento sin dolor

Corona/puente provisionales o definitivos despegados  
Fractura cualquier tipo prótesis  
Aflojamiento tornillo/corona implantes  
Bracket despegado  
Roce arco ortodoncia

### ESTÉTICO

Tratamiento de ortodoncia fija, removable, invisible  
Pérdida aparatos ortodoncia  
Fractura retención fija ortodoncia  
Diente amarillo/gris

Consejo odontológico  
Seguimiento 24-48 horas



Esta infografía se ha elaborado basándose en la información disponible en la actualidad como una ayuda a la toma de decisiones, si bien no ha podido ser validada clínicamente.